

BANCA DEL SANGUE DEL CORDONE OMBELICALE DI SCIACCA (AG)

Centri di Raccolta e Punti Nascita che operano secondo le Linee Guida Ministeriali:

P.O. S. Giovanni Di Dio, **Agrigento** 0922 442477-4150922- 442418

P.O. Giovanni Paolo II, **Sciacca (AG)** 0925-96 2275-2596-2580

P.O. Barone Lombardo, **Canicattì - Agrigento** 0922 733264; 0922 833205

P.O. " Gravina e San Pietro" – Caltagirone (CT) 0933 20178

P.O. S. Marta e S. Venera – ACIREALE (CT) 095 767 7111

P.O. Sant'Elia (Ex Ao), **Caltanissetta** 0934 559394; 0934 559625

Ospedale Garibaldi - Centro, **Catania** 095 7595140-101; 095 795149

P.O. V. Emanuele II (ex AO), **Gela-Caltanissetta** 0933 831111

A.O. Per L'Emergenza Cannizzaro, **Catania** 095 7262266; 095 7262264

Casa Di Cura Prof. E. Falcidia Srl, **Catania** 095 223070; 095 223068

AOU PO S. Marco, **Catania** 095 4794033

AOU Policlinico G. Rodolico, **Catania** 095 3781100

Azienda Osp. Univ. G. Martino, **Messina** 090 2212176; 090 2937083

Azienda Ospedaliera Papardo, **Messina** 090 3994244

Ospedale Civico, **Palermo** 091 6662573; 091 6662563

Az. Osp. Univ. Policlinico "P. Giaccone", **Palermo** 091 6552015 - 6555482

Casa Di Cura 'Triolo Zancla' S.P.A. , **Palermo** 091 6054111

Casa Di Cura Candela Spa, **Palermo** 091 587122

Casa Di Cura Villa Serena S.P.A, **Palermo** 091 6985111

Osp. Buccheri La Ferla Fatebenefratelli, **Palermo** 091 479533-479503

P.O. G. F. Ingrassia, **Palermo** 091 7031111

AOR " Villa Sofia Cervello", **Palermo** 091 6802060

Ospedale Guzzardi Vittoria, **Ragusa** 0932999111

Ospedale ' Civile Maria Paterno' Arezzo, **Ragusa** 0932 686819; 0932 600430

P.O. Umberto I (Ex A.O.), **Siracusa** 0931724058

Ospedale Generale Di Zona **Lentini, Siracusa** 095 909111

P.O. S. Antonio Abate - **Trapani, Erice** 0923 809535-522; 0923 56850

P.O. Paolo Borsellino **Marsala – Trapani** 0923 753195

P.O. Abele Ajello **Mazara del Vallo – Trapani** **0923 677270**

Az San Prov.le Umberto I, **Enna** 0935 516047

Presidio Ospedaliero "Barone Ignazio Romeo", **Patti** 0941 24411

PRESIDIO OSPEDALIERO "S. CIMINO", **Termini Imerese** 091 8151401

PRESIDIO OSPEDALIERO "MAGGIORE", **Modica** 0932 448225 - 448387 – 448232

Fondazione Istituto G. Giglio, **Cefalù** 0921 920 111

Ospedale "San Vincenzo", **Taormina** 0942 57911

Ospedale Giovanni Paolo II Ragusa 0932 600111

Ospedale "Giuseppe Fogliani" MILAZZO (ME) 090 92901

Presidio Ospedaliero "Carlo Basilotta" NICOSIA (EN) 0935 671111

Casa di Cura Vidimura (CT) 095 408111

P.O. Maria SS. Addolorata- Biancavilla (CT) 095 771 6111



**NOI DONIAMO
BIMBO DONA, PAPA' DONA**

**Il progetto per un Dono di Famiglia
Care coppie, aspettate un bambino?**



**Donate il sangue cordonale alle Banche del SSN.
Papà, hai meno di 36 anni?**

Iscriviti al Registro Italiano Donatori IBMDR.

**Le cellule staminali contenute nei vostri DONI rappresentano
la VITA per chi attende il trapianto, spesso un bambino.**

**Banca regionale del sangue cordonale di Sciacca
Azienda Sanitaria provinciale di Agrigento
recapiti:**

indirizzo email: posciacca.bancacordone@aspag.it

Tel / Fax: (+39) 0925 962385 - Cell: 335 73 91 293

Altre Info sulla Carta dei servizi della Banca

Perché donare le Cellule Staminali Emopoietiche (CSE)?

In Italia, ogni anno, sono di media 1700 i malati italiani con gravi patologie (leucemie, linfomi, mielomi, disturbi linfoproliferativi, sindromi mielodisplastiche, aplasia midollare, stati di immunodeficienza, talassemia, malattie autoimmuni, tumori solidi come il neuroblastoma e altri) che hanno bisogno del trapianto di CSE per poter guarire. Quando non si trova in famiglia un donatore compatibile, bisogna cercarlo fra le donazioni di sangue cordonale e i donatori disponibili presso Registro Italiano Donatori IBMDR. Le CSE sono un Livello Essenziale di Assistenza del SSN.

Come si dona il sangue cordonale: tutte le coppie in attesa di un figlio possono accedere al percorso di donazione, promosso anche dalle Ostetriche dei Consultori nei corsi di preparazione alla nascita, che prevede la compilazione di un questionario anamnestico e un **consenso alla donazione da presentare al momento dei controlli o del ricovero nel punto nascita scelto per partorire.**

Il **personale del punto nascita (ostetrica o medico)** valuterà l' idoneità alla donazione e la possibilità di effettuare la raccolta. Esistono infatti dei **criteri di esclusione dalla donazione** ad es. sierologie positive, malattie autoimmuni o pregressa storia tumorale familiare, o criteri di esclusione al momento del parto quali ad es rottura delle membrane > di 12 ore, febbre al momento del parto, stress fetale, etc). La **raccolta** del sangue cordonale avviene **dopo il parto**, con il clampaggio del cordone effettuato tra i 60 e 120 secondi, senza alcun rischio per mamma e neonato dato che la procedura non modifica in alcun modo la loro assistenza. L'unità raccolta viene poi **inviata alla Banca del Sangue Cordonale** per i controlli, la tipizzazione HLA per identificare le caratteristiche genetiche da registrare nel Registro IBMDR, la crioconservazione e la messa a disposizione dei Centri di Trapianto.

La Donazione del Sangue Cordonale è senza nessun rischio per la mamma e per il bambino. Il sangue non donato viene buttato nei rifiuti speciali, ma può salvare una vita.



Per la Donazione del Sangue Cordonale

scansiona il QR-code per scaricare i Documenti



La Federazione Italiana Adoces, per chi desidera approfondire la tematica, organizza ogni ultimo martedì del mese Webinar gratuiti con la presenza di Esperti (Ematologo, Pediatra Neonatologo, Ginecologo e Ostetrica).

Il link alla pagina Eventi di [Facebook.com/adocesfederazione.it](https://www.facebook.com/adocesfederazione.it)



“Bimbo dona, papà dona”, si inserisce nel percorso di donazione del sangue cordonale esistente, che la coppia ha scelto e che il **papà** può ulteriormente valorizzare attraverso la sua **iscrizione al Registro italiano donatori IBMDR**. Vi è una grande urgenza di reclutare nuovi giovani volontari e i **papà**, che non abbiano ancora compiuto i 36 anni, rappresentano una importante risorsa

-perché sono già **sensibili** ed informati sulla donazione del sangue cordonale, hanno i **requisiti di idoneità** richiesti sia per donare il sangue cordonale sia per iscriversi al Registro Italiano Donatori IBMDR,

-perché **sono maschi**: gli ematologi selezionano nel 70% dei casi proprio donatori di sesso maschile perché le cellule prelevabili sono rapportate al peso corporeo: una ragazza di 50 Kg va bene per un bambino, ma non è sufficiente per un adulto di 80 Kg. La quantità cellulare è un fattore importante per i trapianti di CSE. Inoltre, le CSE del maschio sono prive di anticorpi sviluppati dalle donne durante la gravidanza e offrono una migliore tolleranza del trapianto sul piano immunologico del paziente, consentendo una migliore riuscita del trapianto.

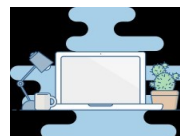

Il papà che desidera iscriversi al Registro Donatori IBMDR può registrarsi nella piattaforma <https://adocesfed.it>, spuntare l'apposita casella e scegliere il Centro Donatori più vicino alla residenza. Verrà richiamato per fissare l'appuntamento e sottoporsi ad un semplice prelievo di un campione di sangue o di saliva dal quale vengono ricavate le caratteristiche genetiche (tipizzazione HLA), che vengono inserite nel database del Registro IBMDR. Qui i recapiti dei Centri:

<https://www.ibmdr.galliera.it/ibmdr/Rete/poli-di-reclutamento/sicilia>

Può scegliere anche di iscriversi restando a casa scegliendo l'opzione “Match at home”: verrà contattato direttamente da un Sanitario per confermare l'anamnesi inserita in fase di iscrizione. Successivamente verrà inviato il kit per la raccolta del tampone salivare che potrà essere consegnato direttamente ad un Ufficio Postale oppure contattare un Corriere di Poste Italiane, senza alcuna spesa a carico del donatore.



DA RICORDARE: si rimane iscritti fino ai 55 anni.

Se in questo periodo si viene trovato compatibile viene richiamato presso lo stesso Centro Donatori per ulteriori approfondimenti e, se compatibile con un paziente, nel 90% dei casi la donazione di CSE avviene con un semplice prelievo di sangue da un braccio della durata di 3-4 ore.

Solo nel 10% dei casi la donazione avviene con il prelievo di midollo osseo dalle ossa del bacino